

VISTA FRONTAL - RESERVATÓRIO

1:100

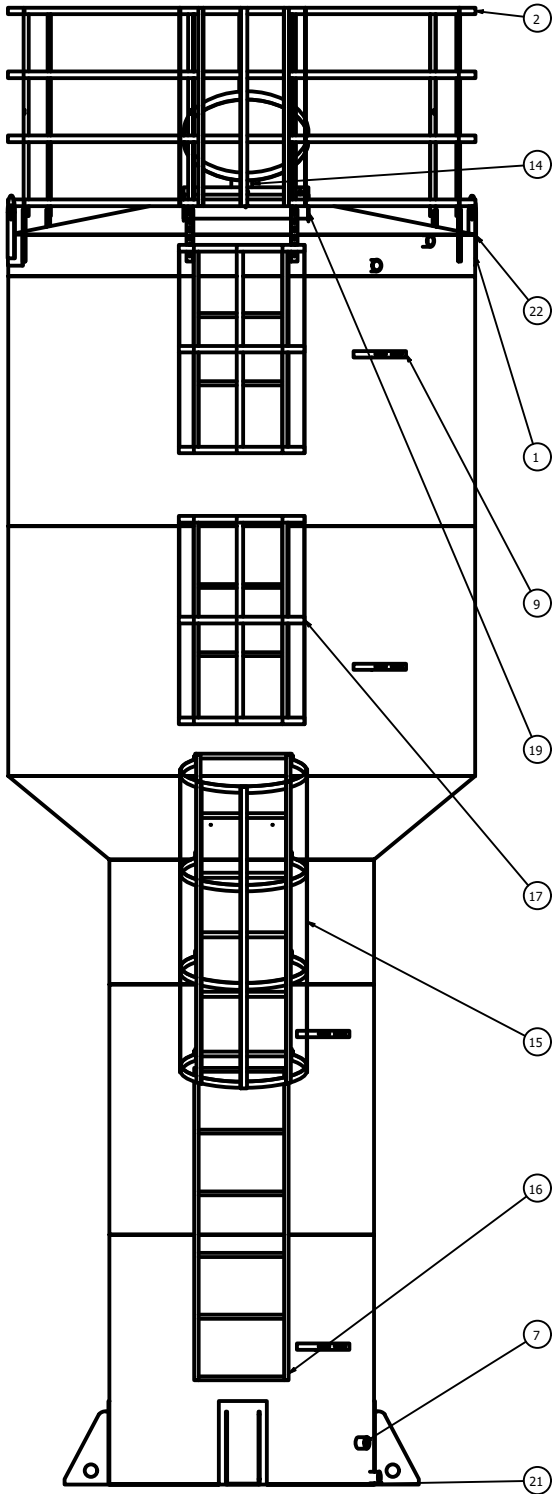

DETALHAMENTO - RESERVATÓRIO

1:100

LISTA DE PEÇAS			
ITEM	QTD	NÚM. DE PEÇA	MASSA
2	1	GRADE SEGURANÇA 2240	22,399 kg
7	4	BSU 4144 - Bolas S2 1 1/2	0,322 kg
9	4	suporte tubulação	0,285 kg
14	1	respiro	0,271 kg
15	1	escada guardacorpo 1,5 metros	10,058 kg
16	1	escada 1.5 metros	9,767 kg
17	2	escada padrao 1 metro	7,990 kg
18	6	Ita 1 metros	0,452 kg
19	1	BLOCA INSPECÇÃO 600 MM + PESCOÇO	8,979 kg
20	19	DEGRAU INTERNO CANTONEIRA	0,748 kg
21	4	pes fixo	8,669 kg
22	2	orelha guindaste	2,800 kg

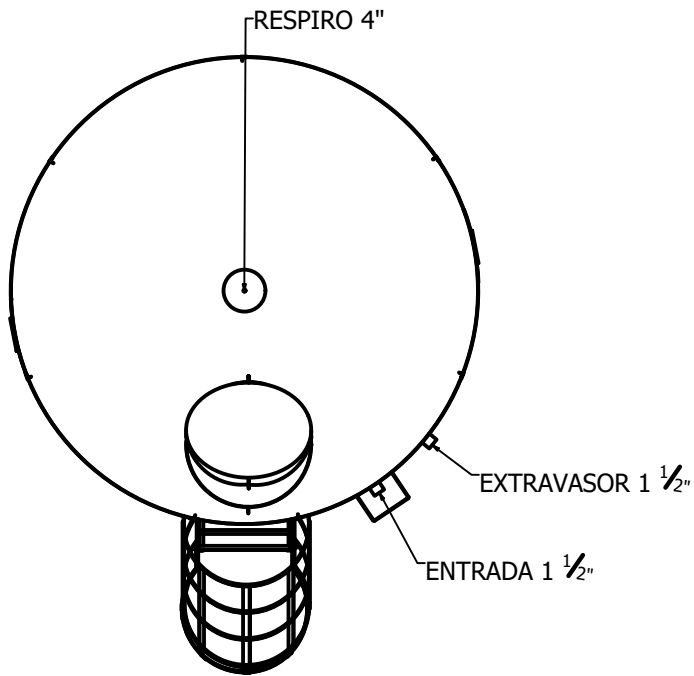
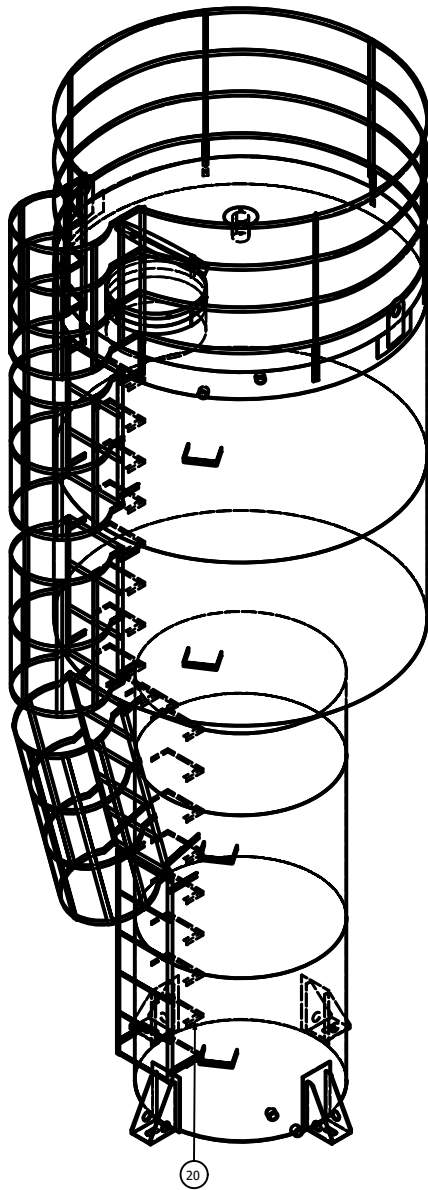

VISTA SUPERIOR - RESERVATÓRIO

1:100

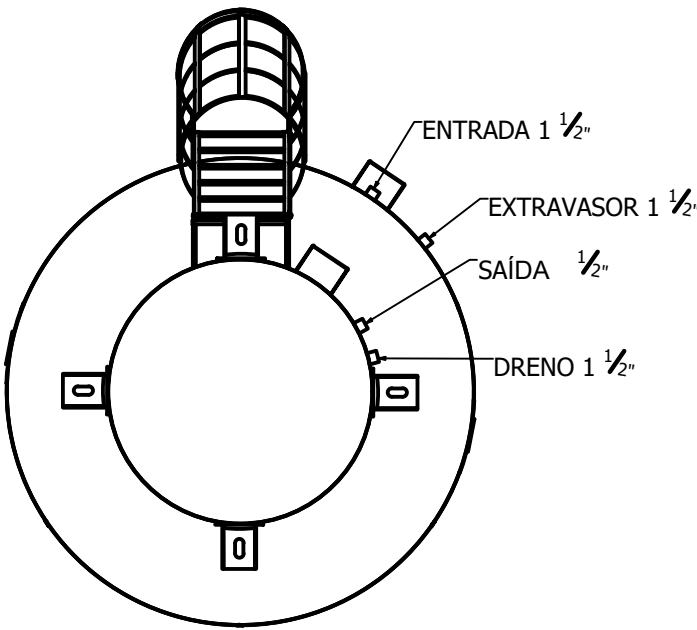

PLANTA BAIXA - RESERVATÓRIO

1:100

NOTAS

1. ESTE PROJETO É PROPRIEDADE DO PROJETISTA REGISTRADO NO SELO. CONFORME LEI Nº: 5194/66 NÃO DEVE SER UTILIZADO PARA QUALQUER OUTRA FINALIDADE QUE NÃO SE RELACIONE COM A EXECUÇÃO DA PRESENTE EDIFICAÇÃO, SENDO TERMINANTEMENTE VEDADA SUA COLOCAÇÃO A DISPOSIÇÃO DE TERCEIROS.
2. O PROJETISTA NÃO SE RESPONSABILIZARÁ POR EVENTUAIS ALTERAÇÕES DESTES PROJETO DURANTE SUA EXECUÇÃO. QUALQUER MODIFICAÇÃO, O MESMO DEVE SER CONTACTADO.
3. ESTE PROJETO FOI BASEADO NO LAYOUT E INFORMAÇÕES FORNECIDAS PELO ARQUITETO OU PROPRIETÁRIO.
4. QUALQUER MODIFICAÇÃO OU DÚVIDA DEVERÁ SER IMEDIATAMENTE COMUNICADA POR ESCRITO AO PROJETISTA.
5. A ÁGUA NA CISTERNA SERÁ UTILIZADA SOMENTE NAS BACIAS SANITÁRIAS, ONDE A BACIA SANITÁRIA ESTÁ SENDO ALIMENTADA PELO RESERVATÓRIO E PELA CISTERNA. FOI UTILIZADO REGISTRO GAVETA PARA AUXILIAR NO CONTROLE DA UTILIZAÇÃO DA ÁGUA DO RESERVATÓRIO E DA CISTERNA.

REVISÕES

Nº	DATA	DESCRIÇÃO	DESENHO
R00	09/07	PROJETO HIDROSSANITÁRIO	JOANDERSON C. S.



LLES ENGENHARIA E PROJETOS LTDA
R. Carlos Roque, 45, Térreo – Centro – CEP 45490-000, Laje/BA
TEL: (75) 9 7400 9292 / 9 9805 2089
E-mail: contato@llesengenharia.com.br

PROponente: PREFEITURA MUNICIPAL SANTA INÊS/BA
Endereço: BR-420, CEP 45.320-000, MUNICÍPIO DE SANTA INÊS/BA

Assunto: PROJETO HIDRÁULICO - RESERVATÓRIO TIPO TORRE

DATA: JULHO 2025

CONSTRUÇÃO DE UNIDADE DE TRIAGEM PARA TRATAMENTO DE RESÍDUO SÓLIDOS NO MUNICÍPIO DE SANTA INÊS/BA

Responsável Técnico: CINDY OLIVEIRA DE SOUZA

CREA-BA 052237185-0

ESCALA: INDICADA

Setor: NUPRO - NÚCLEO DE PROJETOS

Revisão: R00

Nº

HIDRO

04/04

PROJETO HIDRÁULICO